

Comune	Studenti	Lavoratori	Totale
Acquaviva delle Fonti	172	232	404
Adelfia	2	50	52
Alberobello	1	2	3
Altamura	0	7	7
Bari	630	1634	2264
Binetto	0	0	0
Bitetto	0	5	5
Bitonto	0	13	13
Bitritto	1	12	13
Capurso	8	137	145
Casamassima			
Cassano delle Murge	0	25	25
Castellana Grotte	74	16	90
Cellamare	1	11	12
Conversano	91	32	123
Corato	0	2	2
Gioia del Colle	77	92	169
Giovinazzo	0	3	3
Gravina in Puglia	0	5	5
Grumo Appula	0	3	3
Locorotondo	0	1	1
Modugno	2	250	252
Mola di Bari	0	9	9
Molfetta	3	17	20
Monopoli	4	23	27
Noci	0	8	8
Noicattaro	3	63	66
Palo del Colle	0	8	8
Poggiorsini	0	1	1
Polignano a Mare	0	4	4
Putignano	32	36	68
Rutigliano	2	89	91
Ruvo di Puglia	0	1	1
Sammichele di Bari	4	29	33
Sannicandro di Bari	1	10	11
Santeramo in Colle	2	12	14
Terlizzi	0	3	3
Toritto	0	1	1
Triggiano	90	100	190
Turi	84	82	166
Valenzano	14	77	91

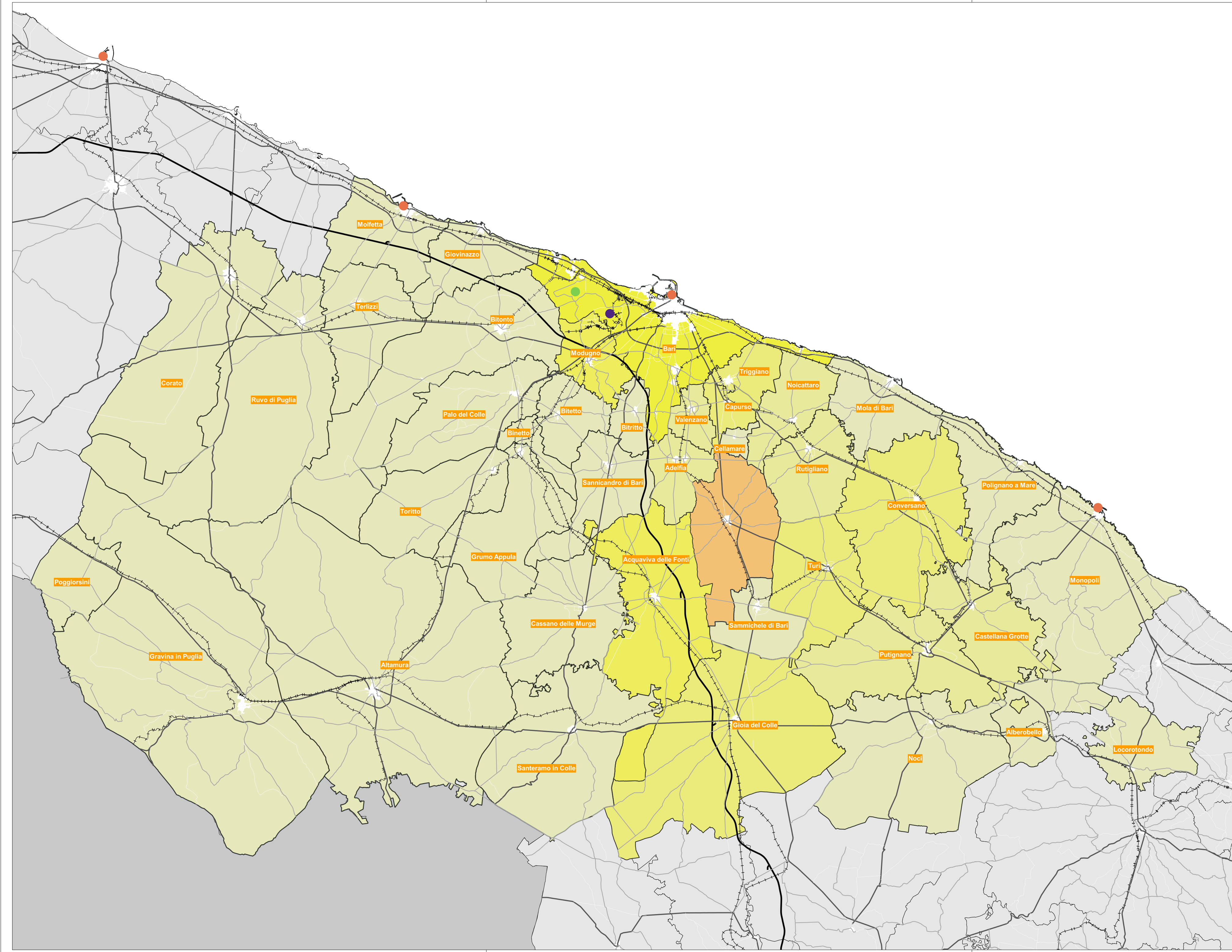

**Legenda**

**Pendolarismo da Casamassima**

- 0 - 33
- 33 - 91
- 91 - 190
- 190 - 404
- 404 - 2264

**Strade**

- Autostrade
- Statali
- Provinciali
- Altre strade

**Ferrovie**

- Ferrovie

**Aeroporti**

- Aeroporti
- Interporti
- Porti

Pendolarismo da Casamassima al 2011 **7**

Sindaco:  
Avv. Giuseppe Nitti

Assessore all'Urbanistica:  
Ing. Anna Maria Latrofa

Responsabile del Servizio di Gestione del Territorio Infrastrutture ed OO.PP.:  
Arch. Flaviano Palazzo

Progettisti:  
Ing. Stefano Dal Sasso  
Ing. Umberto Gallo  
Ing. Palmarita Oliva

Supporto scientifico:  
Prof. Ing. Carmelo Maria Torre

Aprile 2019



Comune	Studenti	Lavoratori	Totale
Adelfia	20	186	206
Alberobello	3	6	9
Altamura	20	16	36
Bari	84	784	868
Bitetto	0	14	14
Bitonto	9	23	32
Bitritto	2	27	29
Capurso	6	126	132
Casamassima			
Cellamare	3	69	72
Conversano	14	46	60
Corato	6	2	8
Gioia del Colle	27	79	106
Giovinazzo	7	15	22
Gravina in Puglia	9	19	28
Grumo Appula	4	14	18
Modugno	3	56	59
Mola di Bari	11	37	48
Molfetta	6	9	15
Noci	6	62	68
Noicattaro	12	147	159
Palo del Colle	3	11	14
Poggiorsini	0	0	0
Polignano a Mare	5	25	30
Putignano	15	40	55
Rutigliano	6	138	144
Ruvo di Puglia	4	12	16
Sammichele di Bari	9	91	100
Sannicandro di Bari	3	16	19
Terlizzi	4	8	12
Toritto	1	10	11
Triggiano	13	130	143
Turi	22	120	142
Valenzano	8	124	132
Binetto	0	1	1
Castellana Grotte	14	34	48
Locorotondo	0	3	3
Acquaviva delle Fonti	22	140	162
Cassano delle Murge	9	36	45
Santeramo in Colle	12	25	37
Monopoli	14	18	32

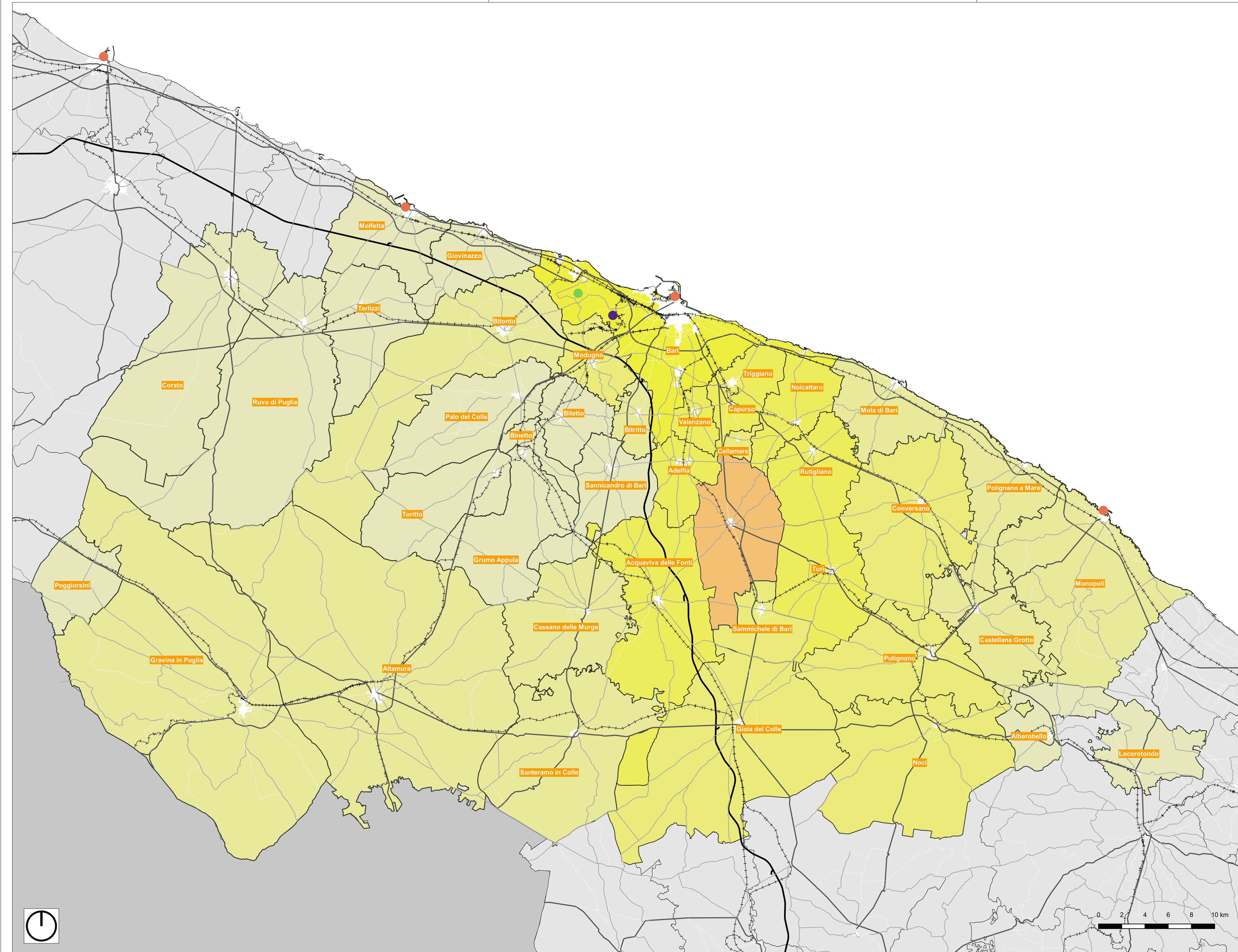

**Legenda**

**Pendolarismo verso Casamassima**

- 0 - 22
- 22 - 48
- 48 - 106
- 106 - 206
- 206 - 868

**Strade**

- Autostrade
- Statali
- Provinciali
- Altre strade

**Ferrovie**

- ++ Ferrovie

**Aeroporti**

- Aeroporti

**Interporti**

- Interporti

**Porti**

- Porti

Pendolarismo verso Casamassima al 2011 **8**

Sindaco:  
Avv. Giuseppe Nitti

Assessore all'Urbanistica:  
Ing. Anna Maria Latrofa

Responsabile del Servizio di Gestione del Territorio Infrastrutture ed OO.PP.:  
Arch. Flaviano Palazzo

Progettisti:  
Ing. Stefano Dal Sasso  
Ing. Umberto Gallo  
Ing. Palmarita Oliva

Supporto scientifico:  
Prof. Ing. Carmelo Maria Torre

Aprile 2019