

Sindaco:  
Avv. Giuseppe Nitti

Assessore all'Urbanistica:  
Ing. Anna Maria Latrofa

Responsabile del Servizio di Gestione  
del Territorio Infrastrutture ed OO.PP.:  
Arch. Flaviano Palazzo

Progettisti:  
Ing. Stefano Dal Sasso  
Ing. Umberto Gallo  
Ing. Palmarita Oliva

Supporto scientifico:  
Prof. Ing. Carmelo Maria Torre

Aprile 2019

Sezione di censimento	Popolazione residente	Autovetture
1	794	437
2	768	422
3	667	367
5	1278	703
7	1744	959
8	663	365
9	478	263
10	878	483
11	1011	556
12	1415	778
13	1034	569
15	290	160
16	589	324
20	176	97
22	714	393
23		
24		
25		
26	115	63
27		
28	141	78
29		
30		
31		
32		
33		
34	1	1
35		
36		
37		
38		
39		
40		
41	1387	763
42	787	433
43	628	345
44	1163	640
45	1104	607
46	887	488
47		
48	389	214
49	30	17
50	95	52
51	20	11

**Legenda**  
Autovetture per sezioni di censimento  
1 - 193  
193 - 384  
384 - 576  
576 - 767  
767 - 959  
Strade  
Autostrade  
Statali  
Provinciali  
Altre strade  
Ferrovie

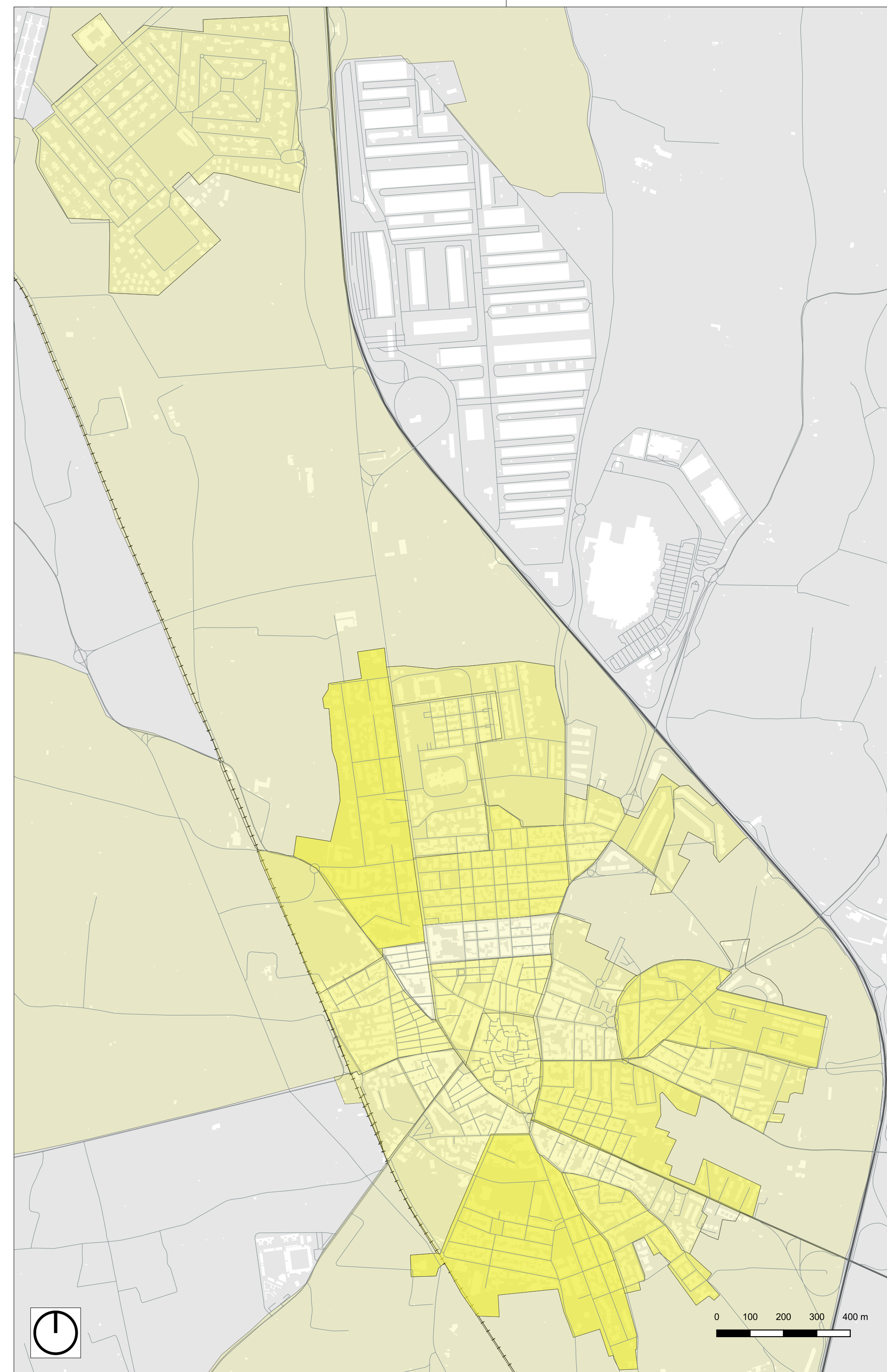
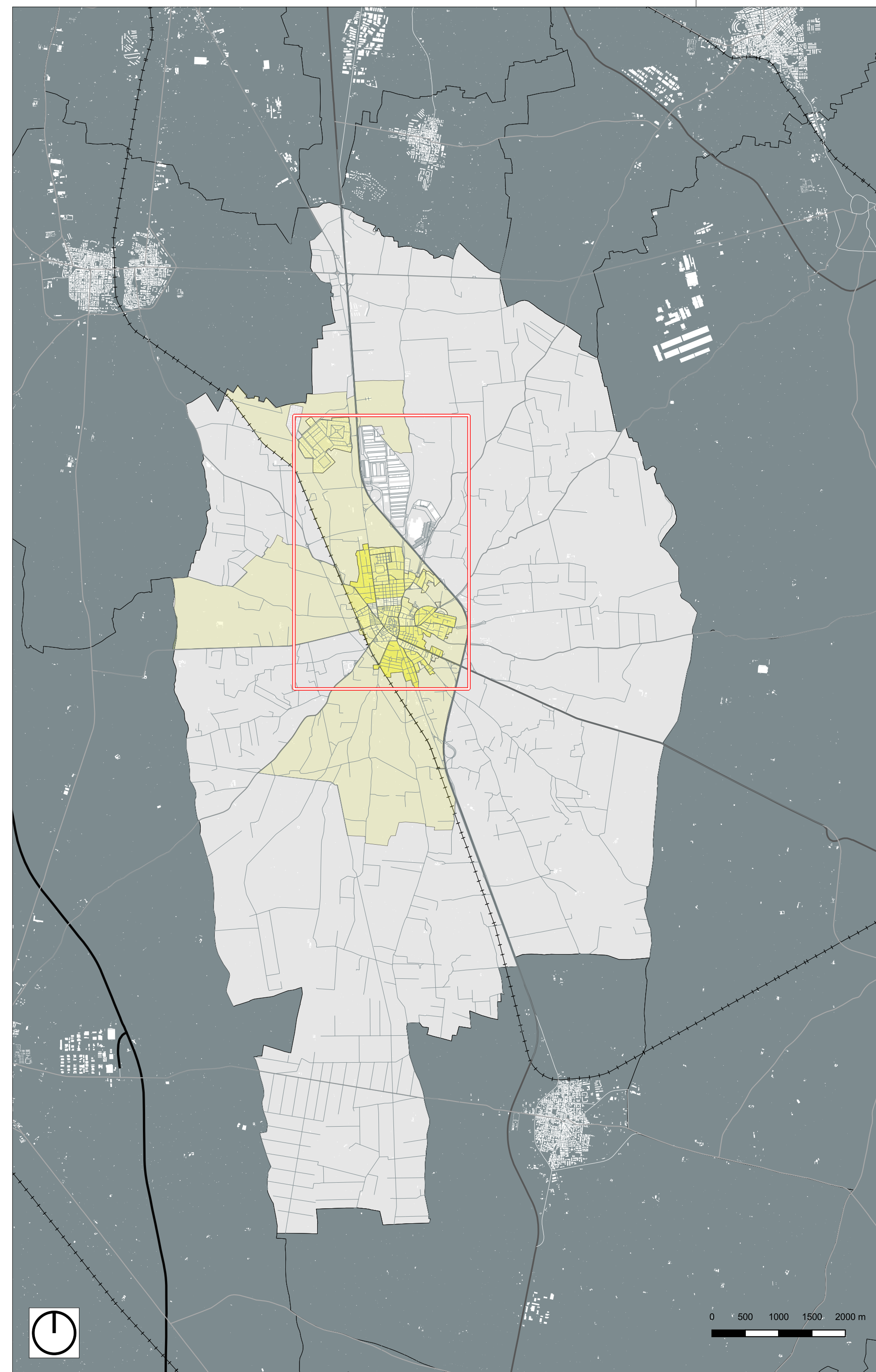



Sindaco:  
Avv. Giuseppe Nitti

Assessore all'Urbanistica:  
Ing. Anna Maria Latrofa

Responsabile del Servizio di Gestione  
del Territorio Infrastrutture ed OO.PP.:  
Arch. Flaviano Palazzo

Progettisti:  
Ing. Stefano Dal Sasso  
Ing. Umberto Gallo  
Ing. Palmarita Oliva

Supporto scientifico:  
Prof. Ing. Carmelo Maria Torre

Aprile 2019

