

Sindaco:

Avv. Giuseppe Nitti

Assessore all'Urbanistica:

Ing. Anna Maria Latrofa

Responsabile del Servizio di Gestione

del Territorio Infrastrutture ed OO.PP.:

Arch. Flaviano Palazzo

Progettisti:

Ing. Stefano Dal Sasso

Ing. Umberto Gallo

Ing. Palmarita Oliva

Supporto scientifico:

Prof. Ing. Carmelo Maria Torre

Aprile 2019

Legenda

Strade

— Autostrade

— Statali

— Provinciali

— Ferrovie

● Aeroporti

● Interporti

● Porti

Carta della Natura (fonte: I.S.P.R.A.)

■ Cave

■ Frutteti

■ Oliveti

■ Seminativi intensivi e continui

■ Siti industriali attivi

■ Vigneti

■ Città e centri abitati

■ Boschi (fonte: P.P.T.R.)

Siti di rilevanza naturalistica (fonte: P.P.T.R.)

■ S.I.C.

■ S.I.C. mare

■ Z.P.S.

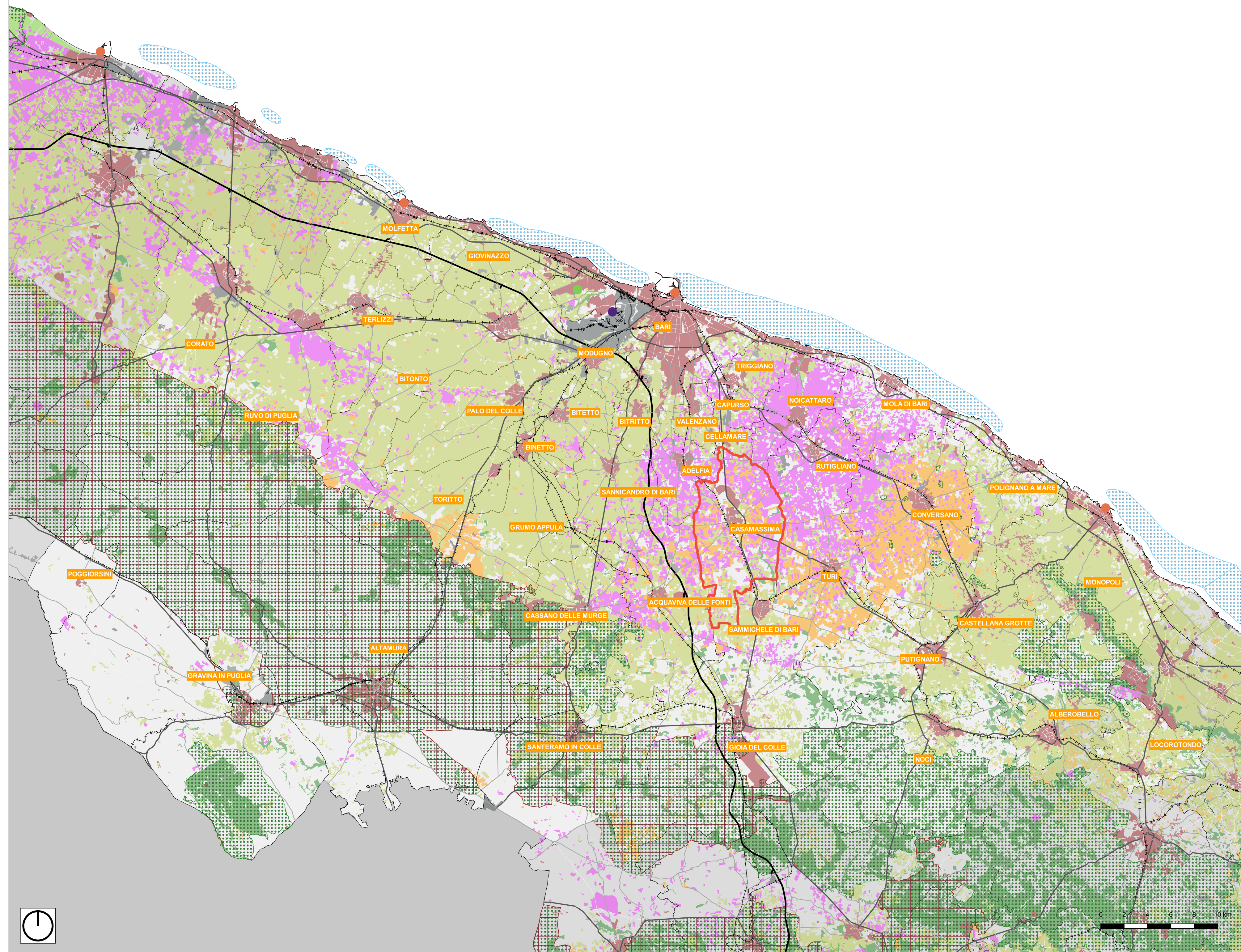

Sindaco:
Avv. Giuseppe Nitti

Assessore all'Urbanistica:
Ing. Anna Maria Latrofa

Responsabile del Servizio di Gestione
del Territorio Infrastrutture ed OO.PP.:
Arch. Flaviano Palazzo

Progettisti:
Ing. Stefano Dal Sasso
Ing. Umberto Gallo
Ing. Palmarita Oliva

Supporto scientifico:
Prof. Ing. Carmelo Maria Torre

Aprile 2019

Legenda

Strade

- Autostrade
- Statali
- Provinciali
- Ferrovie
- Aeroporti
- Interporti
- Porti
- Parchi e riserve
- Siti di rilevanza naturalistica
- Reticolo idrografico di connessione della R.E.R.
- Stratificazione insediativa - siti storico culturali
- Strade a valenza paesaggistica
- Strade panoramiche

